GRAMA

GUÍA DE USO

El objetivo de la guía de uso es proporcionar una referencia sobre cómo aplicar de manera coherente los elementos visuales y conceptuales de la marca. Esta guía busca garantizar una presentación consistente y reconocible de la marca en todas las interacciones con el público, fortaleciendo así su identidad y posicionamiento en el mercado.

TEMARIO

Logotipo

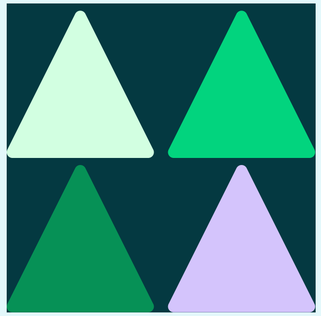
Colores

Tipografía

Sistema gráfico

Aplicaciones

Logotipo

Logotipo

GRAMA
PROYECTOS EDUCATIVOS

Nuestra marca es mucho más que un logo, es quiénes somos, qué decimos y la forma en que hacemos las cosas a diario. Grama se expresa en nuestras acciones y maneras cotidianas.

No deberá retirarse del logotipo ningún elemento.

Logotipo

Tamaño mínimo y área de resguardo

TAMAÑO MÍNIMO

La marca deberá ser aplicada en un tamaño mínimo de 4 cm de ancho. Esta regla debe ser respetada para no debilitar la lectura del isologotipo.

ÁREA DE RESGUARDO

Cuanto más espacio exista alrededor de la marca, mayor será su impacto y su preeminencia. Para asegurar que este efecto no se vea nunca comprometido, aquí se establece cuál es el espacio blanco mínimo o área de resguardo que deberá respetarse en su aplicación. De este modo, se evitará que la marca se vea invadida por elementos que le son ajenos. Respetar este espacio es de fundamental importancia para preservar el impacto y el valor de la marca.

Logotipo

Versión principal

GRAMA
PROYECTOS EDUCATIVOS

GRAMA
PROYECTOS EDUCATIVOS

VERSIÓN PRINCIPAL

Con el fin de conservar sus atributos de identidad intactos, la reproducción de la marca deberá realizarse preferentemente utilizando los colores que han sido especialmente seleccionados.

El logotipo de Grama deberá usarse, preferentemente, en sus versiones sobre fondo claro y fondo oscuro. De no ser posible se deberá usar la versión del logotipo con el contenedor.

Su visualización adecuada dentro del plano se logrará a partir de seguir correctamente las normas de diagramación, ubicación y de áreas de resguardo que regulan su uso.

VERDE OSCURO
#043941
C 93 M 56 Y 52 K 55
R 4 G 57 B 65

VERDE CLARO
#00c16e
C 72 M 0 Y 72 K 0
R 9 G 193 B 110

VERDE MENTA
#02d47e
C 69 M 0 Y 66 K 0
R 2 G 212 B 126

VERDE CLARO 1
#d2ffe1
C 21 M 0 Y 20 K 0
R 210 G 255 B 225

Logotipo

Otras versiones

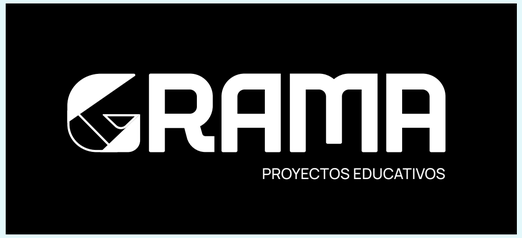

VERSIÓN SECUNDARIA

En el caso de que las condiciones no aseguren la correcta visualización de la versión principal de la marca en la siguiente página se ofrecen dos versiones para ser usadas de ser necesario

VERDE OSCURO
#043941
C 93 M 56 Y 52 K 55
R 4 G 57 B 65

VERDE MENTA
#02d47e
C 69 M 0 Y 66 K 0
R 2 G 212 B 126

VERDE CLARO 1
#d2ffe1
C 21 M 0 Y 20 K 0
R 210 G 255 B 225

VERSIÓN A UN SOLO COLOR

Cuando sea necesario usar el logotipo en una sola tinta, se deberá usar la siguiente versión en blanco, negro, o en cualquiera de los colores princiapels de la marca.

VERDE OSCURO
#043941
C 93 M 56 Y 52 K 55
R 4 G 57 B 65

VERDE CLARO
#00c16e
C 72 M 0 Y 72 K 0
R 9 G 193 B 110

VERDE CLARO 1
#d2ffe1
C 21 M 0 Y 20 K 0
R 210 G 255 B 225

VERDE MENTA
#02d47e
C 69 M 0 Y 66 K 0
R 2 G 212 B 126

BLANCO
#ffffff
C 0 M 0 Y 0 K 0
R 255 G 255 B 255

NEGRO
#000000
C 0 M 0 Y 0 K 100
R 0 G 0 B 0

Logotipo

Contenedor

VERSIÓN CON CONTENEDOR

Cuando el fondo sobre el que se aplique la marca sea muy complejo y comprometa su legibilidad, debemos optar por la versión de color principal del logo pero se deberá agregar el contenedor.

VERDE OSCURO
#043941
C 93 M 56 Y 52 K 55
R 4 G 57 B 65

VERDE CLARO
#00c16e
C 72 M 0 Y 72 K 0
R 9 G 193 B 110

VERDE CLARO 1
#d2ffe1
C 21 M 0 Y 20 K 0
R 210 G 255 B 225

VERDE MENTA
#02d47e
C 69 M 0 Y 66 K 0
R 2 G 212 B 126

Logotipo

Aplicaciones del logotipo

Sobre fondos institucionales

Sobre fondos claros

Sobre fondos complejos

Indistintamente del fondo sobre el cual se use la marca deberemos priorizar su legibilidad.

Logotipo

Usos incorrectos

La identidad visual de la marca no deberá ser modificada en ningún caso, para evitar así que se destruya la estructura sobre la cual está basada. Por lo tanto, la aplicación de las normativas que se establecen en cuanto al uso de la marca deberá ser muy cuidadosa.

A modo de guía, aquí se presentan algunas aplicaciones incorrectas que deberán evitarse, a fin de proteger la integridad de la marca.

ESPECIFICACIONES

1. La marca no debe condensarse, estirarse, ni deformarse
2. La composición del logotipo no debe alterarse.
3. No deberá rotarse el isologotipo en nigún ángulo.
4. No se alterarán los colores en el logotipo.
5. No se cambiarán las proporciones de los elementos.
6. Usra siempre originales de calidad.
7. No se deben cambiar las tipografías del logotipo

1.

2.

3.

4.

5.

6.

7.

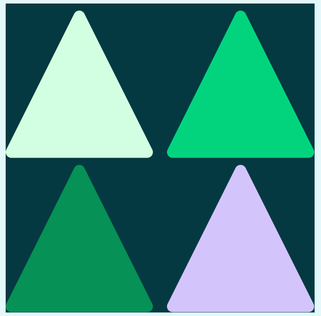

Colores

Colores

Los colores que componen la marca conforman la paleta cromática de este sistema de identidad visual. Su cuidadosa selección y utilización contribuirá a la construcción de una imagen de marca sólida y coherente.

Escoja el sistema de color más adecuado para la reproducción de la marca consultando las siguientes páginas de este manual.

Las variaciones de color verde, son los colores principales a utilizar.

Colores

Principales, secundarios y de acompañamiento

COLORES PRIMARIOS

VERDE OSCURO
#043941
C 93 M 56 Y 52 K 55
R 4 G 57 B 65

VERDE MENTA
#02d47e
C 69 M 0 Y 66 K 0
R 2 G 212 B 126

COLORES SECUNDARIOS

VERDE CERCETA
#045f6c
C 87 M 40 Y 42 K 30
R 4 G 95 B 108

VERDE CLARO 1
#d2ffe1
C 21 M 0 Y 20 K 0
R 210 G 255 B 225

VERDE CLARO
#00c16e
C 72 M 0 Y 72 K 0
R 9 G 193 B 110

VERDE CLARO 2
#e3f8fb
C 13 M 0 Y 4 K 0
R 227 G 248 B 251

COLORES DE ACOPÂÑAMIENTO

LILA
#d4c4fc
C 21 M 26 Y 0 K 0
R 212 G 196 B 252

LILA CLARO
#e3d8fe
C 13 M 18 Y 0 K 0
R 4 G 57 B 65

AMARILLO
#f8ee91
C 6 M 1 Y 54 K 0
R 248 G 238 B 145

AMARILLO CLARO
#fdf8da
C 2 M 1 Y 20 K 0
R 253 G 248 B 218

Colores

Usos del color

La proporción en que se usen estos colores dependerá del tipo de comunicación y el tono de voz que querramos darle a la pieza. En la siguiente página se muestran algunas recomendaciones de las cuales se puede partir para la creación de las piezas de comunicación.

ESPECIFICACIONES

a) Institucional o instancias más minimalistas
Predominarán los blancos y los colores principales. Ejemplo de posibles piezas con caracter insitucional: Tarjetas de presentación, papel membretado, invitaciones, etc

b) Tono de comunicación standard
Los colores princiaples son acompañados de colores secundarios, los colores de acompañamiento tambiñen pueden estar presentes pero en menor proporción. Ej Posts en facebook, web, brochures.

c) Tono de comunicación festivo
Los colores de acompañamiento tienen un mayor protagonismo en la pieza, sin embargo los colores principales nunca deben quedar en un segundo plano. Se usará este tono de comunicación de preferencia en piezas sin mucho contenido textual o donde la información no sea muy compleja.
Ej tags, papel de regalo, sobres, saludos de cumpleaños, merchandising,etc.

ESTAS PROPORCIONES SON REFERENCIALES. Considerar todos los elementos dentro de la pieza como fondos, íconos, fotografías, gráficos, etc

a) Institucional o instancias más minimalistas

b) Tono de comunicación standard

c) Tono de comunicación festivo

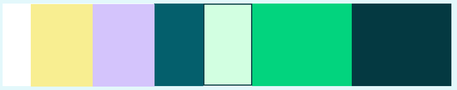

Tipografía

Tipografía

Manro**pe**

extra /light-bold

ABCDEFGHIJKLMNOP
QRSTUVWXYZabcdef
ghijklmnopqrstuvwxy
z0123456789

La tipografía es un componente esencial de la identidad visual de la marca. La tipografía institucional de Grama es la MANROPE en sus variables ExtraLight, Light, Regular, Medium, SemiBold, Bold y ExtraBold.

La constante y consistente utilización de una misma familia tipográfica favorece el inmediato reconocimiento de todas las comunicaciones de la marca.

ESPECIFICACIONES

Se podrá usar esta tipografía en situaciones donde sea necesario colocar contenido textual, ya sean extensos o no. Por ejemplo: contratos, cartas, datos en tarjetas personales, información en brochures, etc.

Las variable medium y bold de esta tipografía se usarán sobre todo cuando se tenga que resaltar alguna palabra, frase, cita o precio en un texto, Así mismo para promociones, destacados, llamadas, etc.

Sistema gráfico

Sistema gráfico

El sistema gráfico, al igual que nuestra marca, se fundamenta en el concepto del Tangram, un juego de formas geométricas que representan la versatilidad y modularidad. Inspirado en estas características, nuestro sistema gráfico permite la creación de una amplia variedad de elementos visuales, como íconos, fondos y elementos de acompañamiento para nuestras comunicaciones.

Esta versatilidad nos brinda la capacidad de adaptarnos a diferentes contextos y necesidades, manteniendo siempre una coherencia visual que refuerza nuestra identidad de marca.

Además, al basarnos en el tangram, destacamos nuestra conexión con el mundo educativo, ya que este juego fomenta la creatividad, el pensamiento lateral y la resolución de problemas, valores fundamentales en nuestra labor logística educativa.

En resumen, nuestro sistema gráfico se caracteriza por su flexibilidad y adaptabilidad, permitiéndonos transmitir nuestros mensajes de manera efectiva en diversos entornos y situaciones.

A modo de ejemplo aquí se presentan algunos de esos elementos. De estos podrán derivarse muchos más a futuro, siempre y cuando preserven el espíritu que guió su creación.

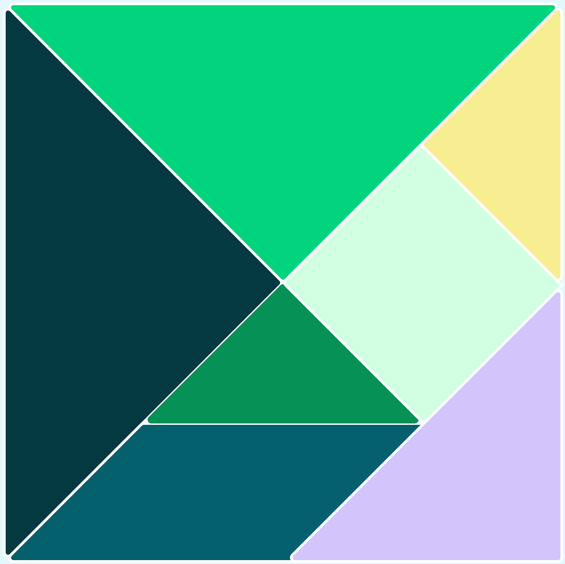

Sistema gráfico

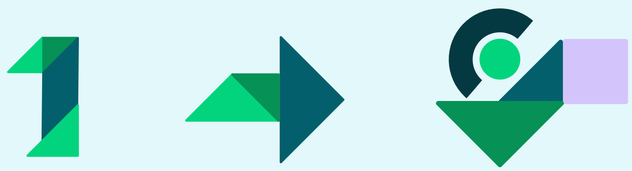

Las formas geométricas del sistema gráfico pueden ser manipuladas para formar y crear diferentes composiciones. Se puede jugar con sus líneas, diagonales y centros para lograr variedad visual y creativa.

Se deben usar exclusivamente formas geométricas básicas. No se permite la fusión de formas para crear elementos complejos. En caso de necesitar elementos más elaborados, se pueden combinar formas, pero nunca fusionarlas por completo.

Los bordes de las formas geométricas pueden incluir un ligero redondeo para mantener la coherencia visual y estilística del sistema gráfico. En este caso, todos los elementos geométricos dentro de una misma composición deben tener al menos un borde redondeado, siempre y cuando no se comprometa la construcción del elemento.

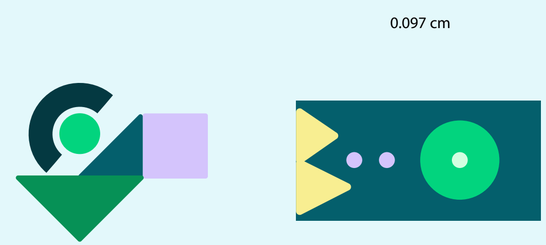

Se pueden agregar circunferencias al sistema gráfico para añadir variedad y dinamismo a las composiciones. Sin embargo, se debe asegurar que estas circunferencias mantengan la misma coherencia estilística que las formas

Sistema gráfico íconos

A modo de ejemplo aquí se presentan algunos íconos creados para la marca. De estos podrán derivarse muchos más a futuro, siempre y cuando preserven el espíritu que guió su creación.

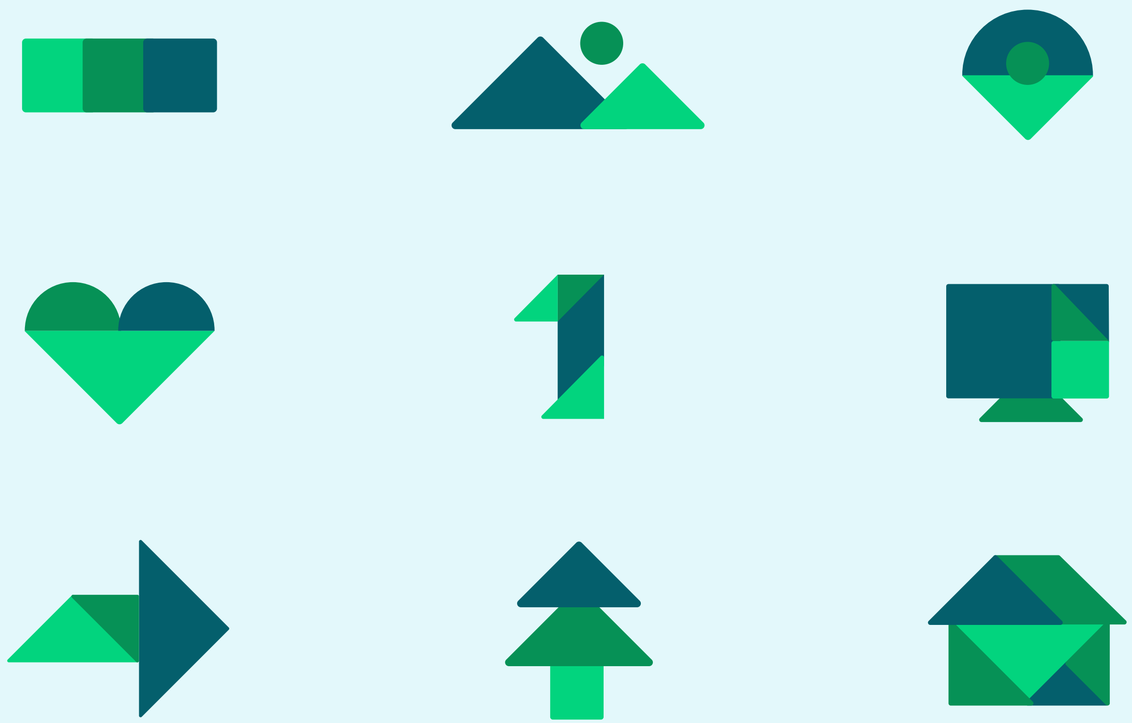

Sistema gráfico íconos

Este sistema iconográfico por su estilo tiene un caracter complejo por lo que no se recomienda para su uso funcional en plataformas digitales. Se debe reservar su uso a modo de iconografía explicativa, ilustrativa o de acompañamiento que no involucre una interacción específica del usuario.

1 PISO

Auditorio Grama
Capacidad 200

Más de **300 laboratorios** de computación en Lima Norte

En los 24 departamentos de nuestro país

¿Dónde puedes encontrarnos?

Ingresa tu dirección

Sistema gráfico Composiciones

Dentro del sistema gráfico, tenemos la libertad de crear elementos complejos, abstractos y símbolos que nos permitan diferenciar subdivisiones o equipos dentro de nuestra marca, así como también acompañar nuestras piezas de comunicación.

Estas composiciones son una expresión visual de nuestra identidad y valores, y pueden variar en complejidad según las necesidades de cada contexto. En la siguiente página se muestran algunos ejemplos de estas formas, sirviendo como inspiración y guía para futuras creaciones. Es importante recordar siempre el principio que guió su creación inicial, manteniendo así la coherencia y la identidad de nuestra marca en cada elemento que desarrollemos.

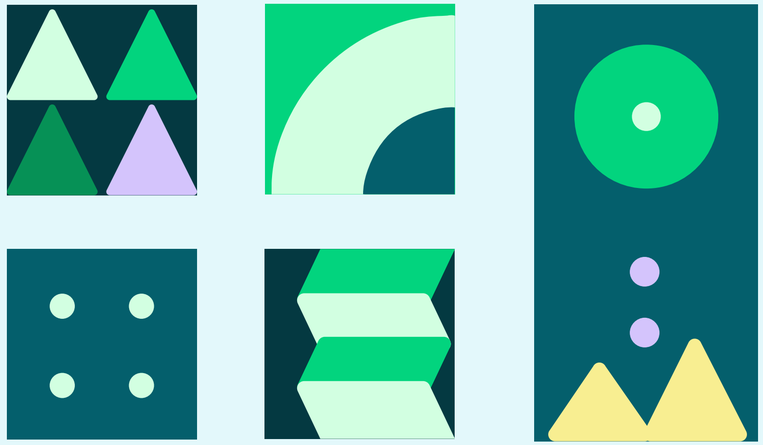

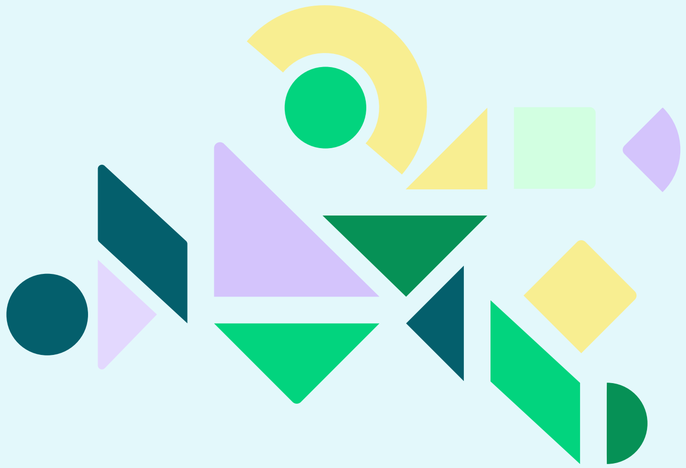

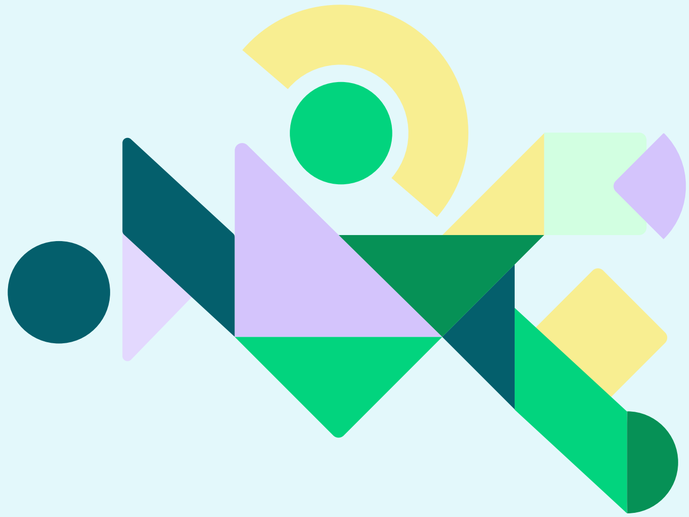

Sistema gráfico fotografía

El estilo fotográfico es un elemento importante de la identidadde Grama. Es importante que la personalidad de la marca se vea reflejada en las imágenes que se tomen o seleccionen, es por eso que en las siguientes páginas se muestra a modo de sugerencia algunos consejos para su uso.

QUE SÍ

- Fotos en estudio o en entornos naturales
- Fotos en blanco y negro
- Fotos con filtros fotográficos
- Fotos con iluminacióin natural o artificial
- Fotos de personas en movimiento, espontáneas o estáticas
- Fotos en las que veamos personas interactuando con el espacio o entre sí
- Personas mirando a la cámara pero sin perder la espontaneidad
- Fotos solo de productos en primer plano y fondos sin ruido visual

QUE NO

- Fotos de espacios incompletos o descuidados
- Pesonas con actitudes o poses que se asocien a cosas negativas o acualquier tipo de actitud que vaya en contra de los atributos de la marca

Sistema gráfico fotografía

Perspectiva y punto de vista
La fotografía en nuestra marca se convierte en una herramienta poderosa para transmitir nuestra narrativa de una manera única y distintiva. Inspirados en el concepto del tangrama, exploramos la perspectiva desde ángulos poco convencionales, desafiando las normas tradicionales y permitiendo que nuestras imágenes cuenten historias innovadoras.

Desde capturas tomadas desde ángulos extremos, ya sea desde arriba o desde abajo, hasta composiciones en primer plano que desenfocan el fondo para enfocarse en un punto específico, nuestras fotografías reflejan la versatilidad y la creatividad que caracteriza a nuestra marca. Esta nueva forma de abordar la fotografía no solo nos permite contar una historia diferente sobre cómo hacemos las cosas, sino que también refleja nuestra constante búsqueda de innovación y excelencia en nuestros proyectos educativos.

Sistema gráfico isotipo

El isotipo del logotipo se establecerá como un identificador independiente de la marca en el futuro. Inicialmente, se priorizará el uso del logotipo completo, introduciendo gradualmente el isotipo para aumentar su reconocimiento. Este diseño, inspirado en el tangrama, se adaptará para su uso en elementos de merchandising y en casos donde se requiera una versión más pequeña del logotipo, como el favicon web.

El isotipo solo se rige también por la misma combinación cromática que el logotipo. Por ende sigue sus mismas normas y variaciones.

Aplicaciones

Aplicaciones

Aplicaciones

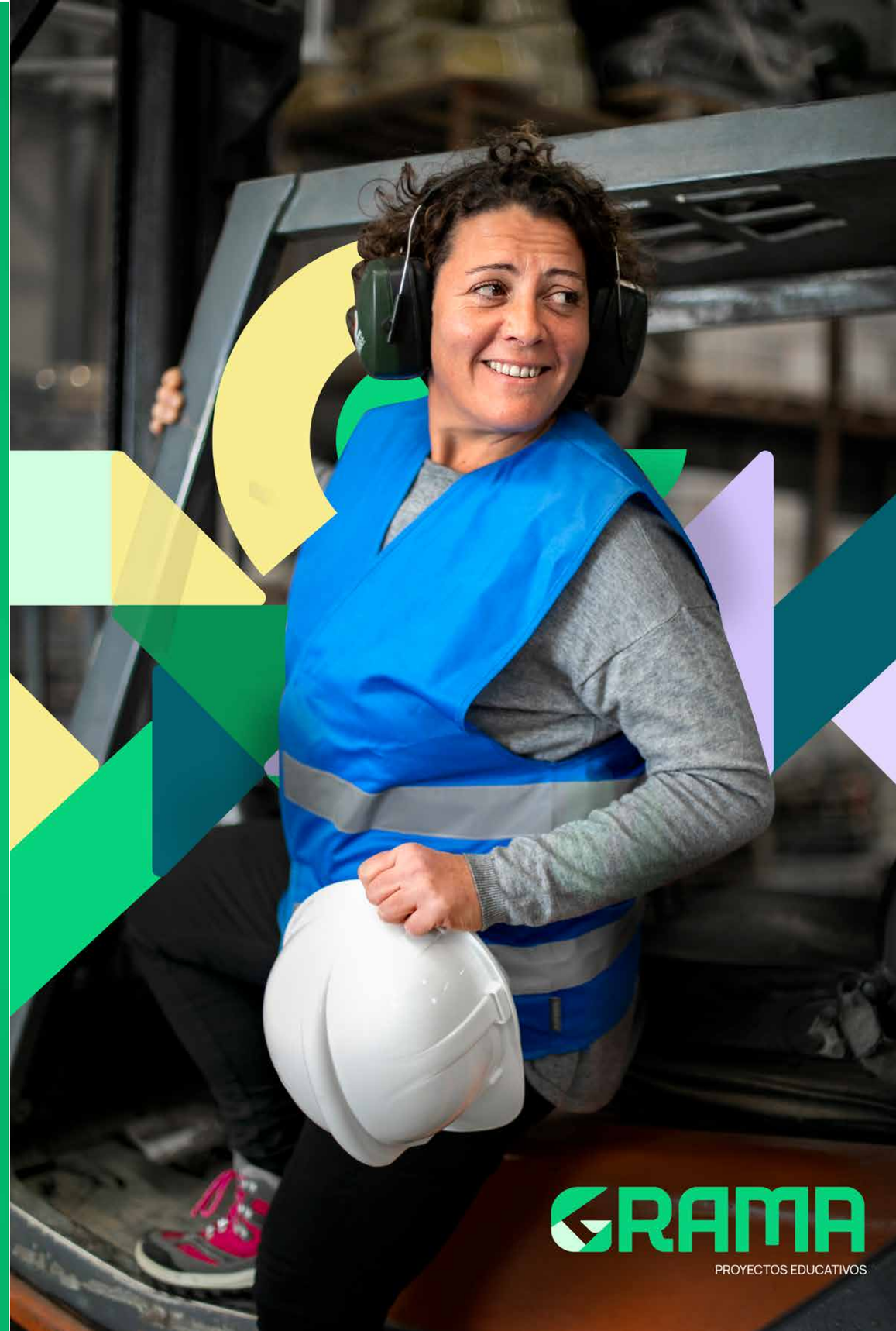

GRAMA
PROYECTOS EDUCATIVOS

Aplicaciones

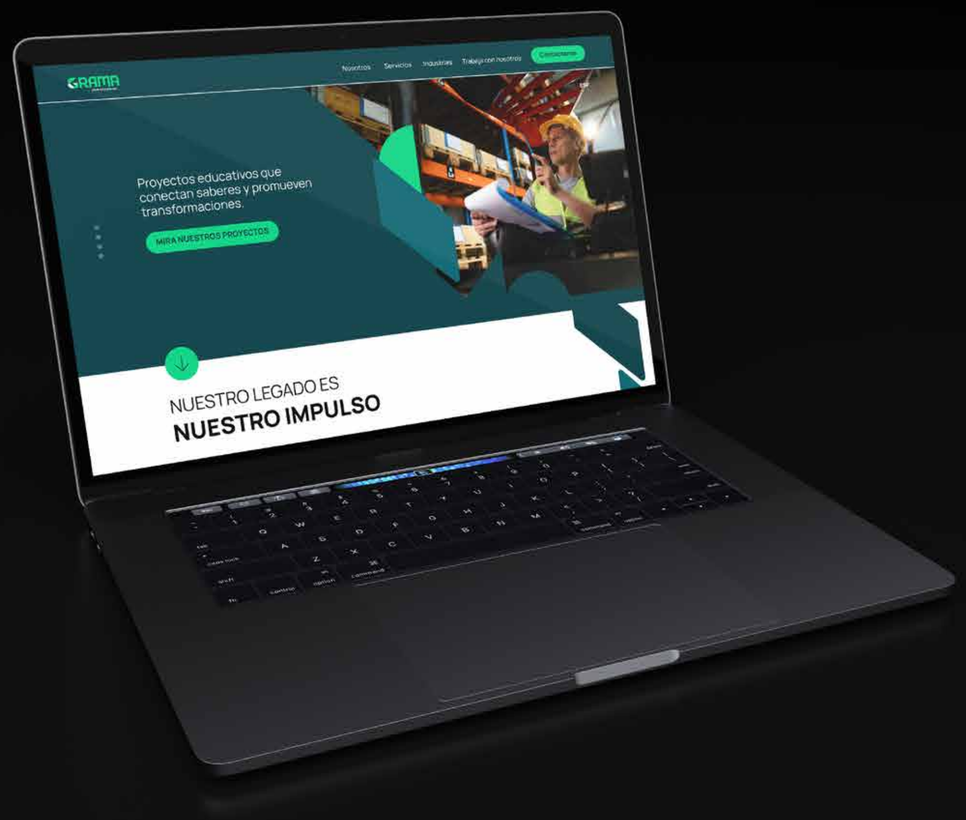
GRAMA
Nosotros
Servicios
Industrias
Trabaja con nosotros
Contáctanos
Proyectos educativos que conectan saberes y promueven transformaciones.
MIRA NUESTROS PROYECTOS
NUESTRO LEGADO ES
NUESTRO IMPULSO

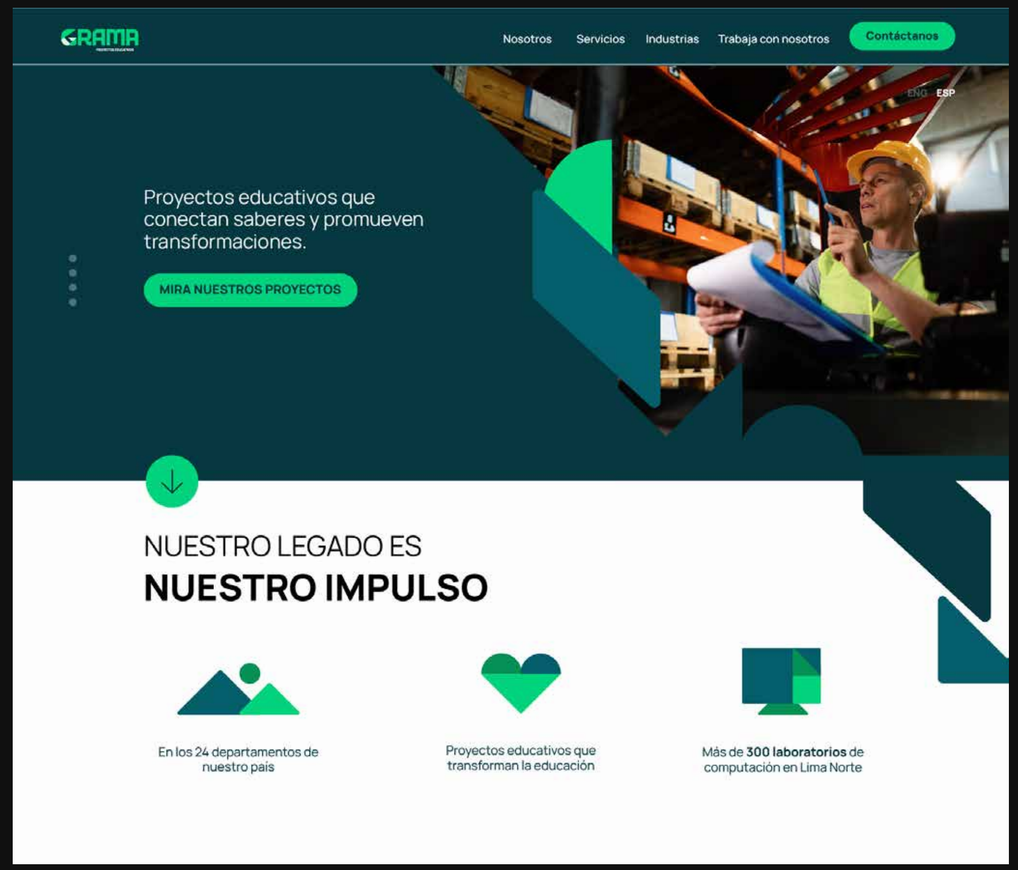
GRAMA
Nosotros
Servicios
Industrias
Trabaja con nosotros
Contáctanos
ENG ESP
Proyectos educativos que conectan saberes y promueven transformaciones.
MIRA NUESTROS PROYECTOS
NUESTRO LEGADO ES
NUESTRO IMPULSO
En los 24 departamentos de nuestro país
Proyectos educativos que transforman la educación
Más de 300 laboratorios de computación en Lima Norte